

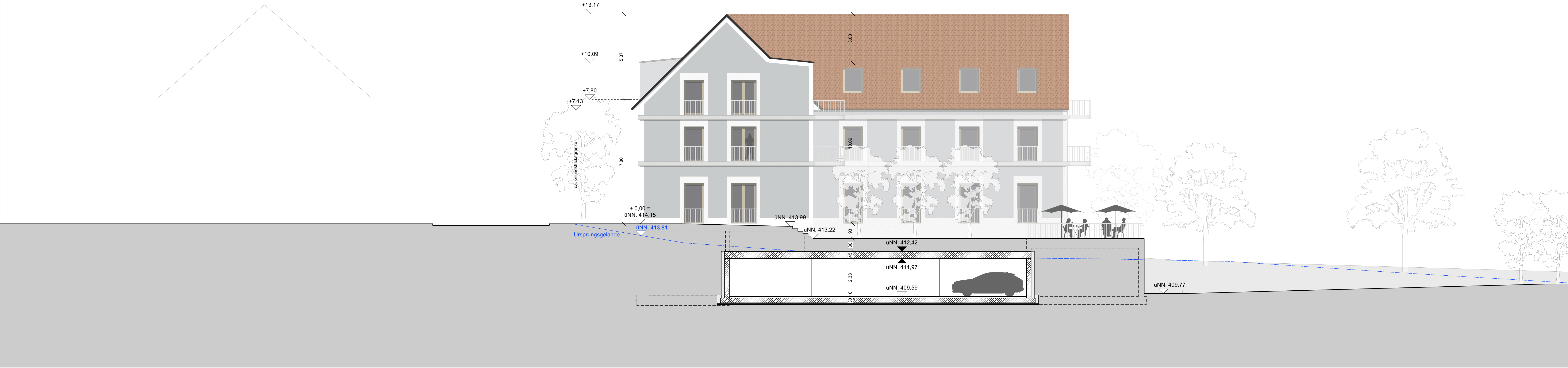

Ansicht Nord Haus Nord

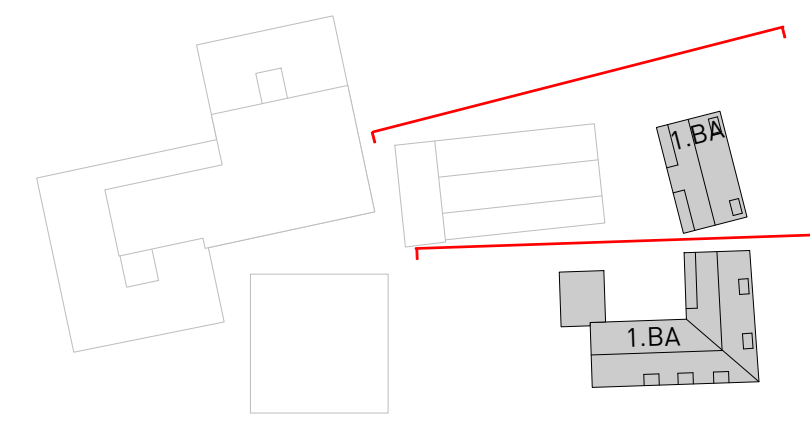
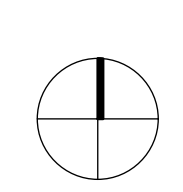

Ansicht Nord Haus Süd

Vorabzug

Fertigung	Vorhabenplanung	
Vorhaben- und Erschließungsplan zum vorhabenbezogenen Bebauungsplan Nr. 132 "Zwischen Preysingstraße und Auenstraße"		
WRÖ_Wohn- und Geschäftshäuser 1.BA Neubau von zwei Wohn- und Geschäftshäusern		
Flur-Nr. 1051, 1052	Gemarkung Wolnzach	
Antragsteller Fabian Röhrich Preysingstraße 42a, 85283 Wolnzach T 08442 2539		
Nachbarn Flur-Nr. 79, 79/2, 80/2, 80/3, 81, 81/2, 81/4, 81/5, 1049, 1051/10, 1051/11, 1051/2		
		
		
		
Planinhalt Ansichten Nord	Maßstab 1:100	Plannummer WRÖ-A-G-WO-AN-N
München, den 24.06.2025		