

# Bürgerinformation

## Für die Bürger/Innen des Marktes Wolnzach

Ausgabe 4/2016



April 2016

## Frohe Ostern

*Frohe Ostern bei herrlichem Frühlingswetter  
wünscht Ihnen Ihr Team vom Markt Wolnzach!*

## Kommunion & Konfirmation

*Wir wünschen allen  
Kommunionkindern  
und allen, die Konfirmation  
haben, einen wunder-  
schönen Tag und Gottes  
Segen für den weiteren  
Lebensweg.*



## Energienutzungsplan

Der Markt Wolnzach hat in den Jahren 2012 und 2013 einen Energienutzungsplan durch das Institut für Energietechnik (IfE) an der Ostbayerischen Technischen Hochschule in Amberg ausarbeiten lassen. Ziel dieses Energienutzungsplanes war es, eine detaillierte Analyse des energetischen Ist-Zustandes aufzunehmen und daraus konkrete Projekte zur Energieeinsparung und dem Ausbau erneuerbarer Energien abzuleiten.

Im Jahr 2015 hat sich der Markt Wolnzach dazu entschlossen, im Rahmen einer Evaluierung prüfen zu lassen, in wieweit die vorgeschlagenen Maßnahmen auch tatsächlich umgesetzt wurden und wie sich der bilanzielle Anteil der erneuerbaren Energien entwickelt hat. Aus diesem Grund haben die Experten des IfE die neuesten Daten erhoben und eine Aktualisierung vorgenommen.

Die Ergebnisse der Evaluierung wurden in der Marktgemeinderatssitzung am 03.03.2016 durch den Leiter des IfE, Hr. Prof. Dr. Markus Brautsch, vorgestellt. Erfreulicherweise konnte festgestellt werden, dass trotz leichter Zunahme des Gesamtstromverbrauches in

Wolnzach, der bilanzielle Anteil der erneuerbaren Energien im Zeitraum 2011 bis 2014 von rund 40% auf knapp 50% gesteigert werden konnte.

Dies ist insbesondere auf den hohen Zubau der Photovoltaik zurückzuführen. Zudem läuft der Betrieb des Biomasseheizkraftwerkes erfreulich stabil, und es konnten stetig neue Kunden für einen Anschluss an das Fernwärmenetz dazugewonnen werden.

Um auch weiterhin die Energiewende durch praktische Umsetzung von Projekten voranzutreiben, hat sich der Markt Wolnzach dazu entschlossen, sich einem kommunalen Energieeffizienznetzwerk für die nächsten drei Jahre anzuschließen. Hauptziel der 3-jährigen Netzwerkarbeit (Laufzeit von 2016 bis 2018) in den teilnehmenden 10 Kommunen ist das Erreichen definierter Klimaschutz-ziele durch die kontinuierliche Begleitung und praxis-bezogene Weiterentwicklung von Maßnahmen zur Minderung des Energieverbrauchs. Hierfür werden jährlich vier moderierte Netzwerktreffen durchgeführt, in denen ein professioneller Erfahrungsaustausch mit den anderen Netzwerkteilnehmern stattfindet. Zudem erfolgt eine kommunenspezifische, individuelle Beratung zu Energiethemen aller Art, die in der Kommune relevant sind (z.B. Gebäudesanierung, Effizienzsteigerung auf Kläranlagen, Straßenbeleuchtung).

## Energie fürs Schwimmbad

Im Rahmen der Vorstellung des Energienutzungsplanes in der letzten Marktgemeinderatssitzung wurde auch auf unser Schwimmbad hingewiesen. Dieses wird vom Bioheizkraftwerk beheizt, was die Wärmehalle und das Duschen betrifft. Auch die Wassererwärmung erfolgt durch die nachwachsenden Rohstoffe, sodass hier keinerlei Heizöl benötigt wird. Dadurch haben wir eine CO<sub>2</sub>-Einsparung von 219.000 kg. Zudem wird Kreislaufwasser einer angrenzenden Firma mittels Wärmetauscher zur Verfügung gestellt. Über eine Photovoltaik, von der wir sehr viel Eigenstrom nehmen können, und die dadurch sehr schnell rentabel sein wird, möchten wir die Entscheidungsträger überzeugen.

### Öffnungszeiten:

**Rathaus**

**Markt-Service**

**Bücherei**

**Schwimm- und Erlebnisbad**

**Pfaffenhofener Tafel im Rathauskeller**

**Bürgermarkt**

**Bürgerbüro**

**Bürgerbus**

Mo – Fr, 08.00 – 12.00 Uhr & Do, 13.30 – 18.00 Uhr

Mo – Fr, 08.00 – 12.30 Uhr, Mo – Mi, 14.00 – 16.00 Uhr, Do, 14.00 – 18.00 Uhr

Mo, 08.30 – 13.30 Uhr, Di & Fr, 09.30 – 12.30 & 14.30 – 18.00, Do, 14.30 – 19.00

**Eröffnung je nach Witterung am 23. oder 30. April 2016**

Di, 12.30 – 13.00 Uhr

Di, 09.00 – 12.00 Uhr, Mi & Fr, 14.00 – 17.00 Uhr, Sa, 10.00 – 12.00 Uhr

Di, 10.00 – 15.00 Uhr und nach Vereinbarung

Kostenlose Mitnahme, Mitnahme von Rollatoren möglich, Fahrpläne im Rathaus

## Rathausvorplatz

Nach der durchgeführten öffentlichen Ausschreibung hat der Bau- und Umweltausschuss in seiner Sitzung vom 15.03.2016 die Straßenbau- und Pflasterarbeiten an die Firma Seizmeier, Straßen- & Pflasterbau in Mitterscheyern vergeben. Die Umsetzung der Stützmauer erfolgt ab der KW 14.

Ab dieser Zeit wird die Schloßstraße Höhe Starzenbach bis zum Kreuzungsbereich Preysingsstraße (Kirche) zur Einbahnstraße. Das Fahren Richtung Schloßstraße ist in dieser Zeit nicht möglich.

Der Aushang von Bekanntmachungen erfolgt ab April bis auf weiteres im Fenster des Markt-Service, Marienplatz 1, Wolnzach.

Wir danken für Ihr Verständnis während der Bauphase. Der Bauzeitenplan sieht wie folgt aus:

KW 14	Baubeginn
Mitte Mai	Fertigstellung Stützmauer
Mitte Juni	Bauunterbrechung wg. Aushärtung Beton
Anschließend	Auffüllung Baugrube Stützmauer Bitu-Kies im Bereich Auffüllung
Wirtefest & LAUF10!	Unterbrechung

Änderungen vorbehalten.  
Details entnehmen Sie bitte der Tagespresse.

## Das Siegerplakat Volksfest 2016



## Neuer Freizeitbereich

In der Marktgemeinderatssitzung vom März stellte Bürgermeister Machold erste, gemeinsam mit den Vereinen und Institutionen entstandene Ideen zur Umgestaltung des Freizeitbereichs am Sportweg vor.

Die Stockschützen würden gerne ihre Bahnen überdachen. Der TSV Wolnzach möchte eine Balkonterrasse am Tennisheim anbauen und das P-Seminar des HGW die nicht genutzte Kugelstoßbahn als Beachvolleyballfeld umfunktionieren.

In Zusammenarbeit mit Vitus Rebl vom Theaterbrett e.V. wurde eine Ideensammlung zur Nutzung der Siegelhalle durch den Planer Udo Talke auf das Papier gebracht.

So könnte die Siegelhalle neue Heimat für die Aufführungen vom Theaterbrett e.V., aber auch Veranstaltungsort für beispielsweise Abibälle, Hochzeiten und vieles mehr werden. Der Planungsauftrag inklusive Kostenermittlung wurde Architekt Talke erteilt. Des Weiteren wurde das Projekt bereits im Leader+-Programm aufgenommen.

All diese Ideen würden Wolnzach nicht nur optisch bereichern. Sie stehen vielmehr auch für das Engagement der Vereine und Einrichtungen sowie für deren Lebendigkeit, die maßgeblich zur Lebensqualität Wolnzachs beitragen. Vielen Dank dafür!

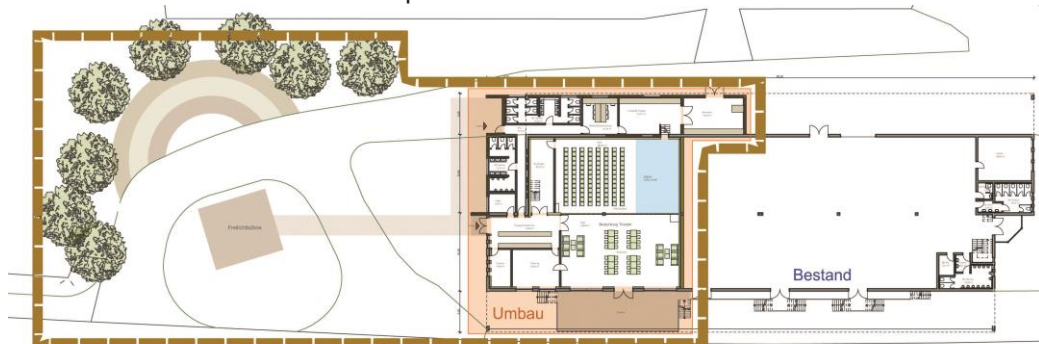

Übersichtsplan M 1:500  
Siegelhalle

## Offene Ganztageschule

In der letzten Marktgemeinderatssitzung stellten Rektorin Ute Zellhöfer und Martina Körner von der Caritas das Konzept für eine „offene Ganztageschule“ für die Grundschule Wolnzach vor.

Die derzeitige Mittagsbetreuung könnte dabei in eine offene Ganztageschule ausgebaut werden. Obwohl sie für Eltern kostenfrei wäre, sieht Frau Körner keine Konkurrenz zum Kinderhort. Der Hort hat nämlich länger und zudem in den Ferien auf.

Der Marktgemeinderat sprach sich einstimmig dafür aus. So kann die Grundschule gemeinsam mit dem Sachaufwandsträger nun ihre Interessenbekundung gegenüber der Regierung von Oberbayern abgeben.

Solange dieser Prozess läuft, und man noch nicht weiß, ob man ausgewählt wird, laufen Mittagsbetreuung und Kinderhort wie gehabt.

## Umfrage Jugendparlament

976 14- bis 21-jährige Wolnzacher wurden zur Abstimmung eingeladen. Wir erhielten 26 Rückmeldungen, bei denen 24 für ein Jugendparlament stimmten und 10 aktiv mitwirken würden.

Auch wenn das Ergebnis gegen ein Jugendparlament spricht, gilt allen, die sich daran beteiligten, unser Dank. Wir werden im Herbst ein weiteres Jugendforum veranstalten.

## Bekanntmachung

Nachdem die Rechtslage bezüglich der Schäden an den Kombinationsbecken derzeit nach wie vor offen ist, hat der Marktgemeinderat in der vergangenen Sitzung die Einziehung der dritten Rate der Vorauszahlung bis zum 31.03.2017 zinslos gestundet.

## Grabenverrohrungen

Im Rahmen der Grabenunterhaltsarbeiten und ordnungsgemäßen Aufrechterhaltung der Straßenentwässerung sind alle Grundstückseigentümer, deren Zufahrten über Grabenverrohrungen erfolgt, angehalten, für die dauerhafte Durchgängigkeit der Verrohrung zu sorgen. Bei fehlender Funktionsfähigkeit der Durchlässe ist mit Wasserstau in den Gräben und somit Schäden am Straßenbaukörper zu rechnen, dessen Behebung zu erheblichen Kosten führen kann, die an die Bürger umgelegt werden müssten.

## Kinder stark machen!

Selbstbehauptung und Gewaltprävention für Mädchen und Frauen sind wichtige Themen.

Deshalb bot der Markt Wolnzach sowohl der Grund- als auch der Mittelschule Wolnzach ein neues Konzept inklusive Finanzierung an. Rektorin Gabriele Habicht sowie der Elternbeirat der Mittelschule waren sofort begeistert.

Und so werden zur Stärkung des Selbstbewusstseins, der Sozialkompetenzen, des Selbstwertgefühls und zur Konfliktbewältigung Kurseinheiten geboten. Das Erlernen von effektiven Selbstverteidigungstechniken ist ein Bestandteil des Kursinhaltes.

Als Partner konnte man dafür den Wolnzacher Michael Gerhardt gewinnen, der seit 1989 Trainer beim Taekwondo Wolnzach und selbst Vater von zwei Söhnen ist.

Des Weiteren findet dazu ein VHS-Kurs wie folgt statt:

### Selbstbehauptung für Mädchen von 11-15 Jahren

Preysinghalle Wolnzach

Vier Samstage, von 11:00 bis 13:00 Uhr

Beginn: Samstag, 09.04.2016

Anmeldung und Info über unsere VHS-Stelle in der Marktbücherei

Kursgebühren: 22,00 € pro Teilnehmer, zusätzliche 10,00 € pro Person übernimmt der Markt Wolnzach

## Maßnahmen vom März für Sie

1. Planung Einweihung Kapuzinerhalle
2. Anschreiben Teilnahme LAUF10!
3. Anschreiben Wirtefest
4. Vergabe Festwirt für das 68. Hallertauer Volksfest: Gasthaus Waldinger, Larsbach
5. Vergabe der Proseccobar beim Hallertauer Volksfest an die Motorradfreunde Wolnzach
6. Programmplanung Volksfest
7. Planung „WOLNZACH erLEBEN“
8. Auftragsvergabe für die Anbindung der Außenstationen an das Prozessleitsystem der Kläranlage
9. Auftragsvergabe für Erneuerung der Sportplatzbrücken
10. Festlegung des Pflasters für den Rathausvorplatz
11. Baumpflanzaktion mit den Schülerinnen und Schülern der Mittelschule
12. ...und viele weitere...



## Veranstaltungen im April

1. April 2016 – 20.00 Uhr im Gasthaus Reich, Niederlauterbach: **Theateraufführung „Bixlmadam“ von der Theatergruppe Niederlauterbach**

2. April 2016 – 08.00 Uhr bis 12.00 Uhr  
**Altkleidersammlung der Kolpingsfamilie Wolnzach**

2. April 2016 – 15.00 Uhr im Gasthaus Berger  
**Mitgliederversammlung der Arbeiterwohlfahrt**

2. April 2016 – 20.00 Uhr im Gasthaus Reich, Niederlauterbach: **Theateraufführung „Bixlmadam“ von der Theatergruppe Niederlauterbach**

2. April 2016 – 19.00 Uhr in der Pfarrkirche St. Laurentius Wolnzach: **Musikantenmesse für verstorbene Mitglieder der Marktkapelle Wolnzach**

3. April 2016 – 14.30 Uhr in der Volksfesthalle  
**Frühlingsfest der Marktkapelle Wolnzach**

3. April 2016 – 19.00 Uhr im Gasthaus Reich, Niederlauterbach: **Theateraufführung „Bixlmadam“ von der Theatergruppe Niederlauterbach**

6. April 2016 – 14.00 Uhr im Kath. Pfarrheim Wolnzach  
**Seniorenachmittag mit dem Kath. Frauenbund Wolnzach**

8. April 2016 – 19.30 Uhr im Ristorante Da Pippo  
**Clubstammtisch des MSC Wolnzach**

8. April 2016 – 20.00 Uhr im Gasthaus Reich, Niederlauterbach: **Theateraufführung „Bixlmadam“ von der Theatergruppe Niederlauterbach**

9. April 2016 – 20.00 Uhr im Gasthaus Reich, Niederlauterbach: **Theateraufführung „Bixlmadam“ von der Theatergruppe Niederlauterbach**

10. April 2016 – 14.00 Uhr im Gasthof Post  
**Jahreshauptversammlung des Krieger-, Soldaten- und Kameraden -Verein von 1843 e.V.**

13. April 2016 – 14.00 Uhr im Kath. Pfarrheim Wolnzach - **Seniorenachmittag mit dem Kath. Frauenbund Wolnzach**

14. April 2016 – 19.00 Uhr im Pfarr- und Jugendheim Gebrontshausen – **Vortrag „Heiße Tipps und coole Cocktails“, Referentin: Sieglinde Ausfelder des KDFB Gebrontshausen**

15. April 2016 – 19.30 Uhr im Rathauskeller  
**Vernissage: Bild und Steinskulptur**  
**Ausstellung am Wochenende: Samstag 15-18 Uhr, Sonntag 14-17 Uhr mit Galerie Nathalie P.**

16. April 2016 – 20.00 Uhr im Feststadl Wolnzach  
**Rock im Frühling mit dem MSC Wolnzach**

16. April 2016 – 10.00 Uhr im Deutschen Hopfenmuseum  
**Hobbybrauerforum mit Fritz Briem**

16. April 2016 – 18.00 Uhr im Gasthaus Reich, Niederlauterbach **Bierfest anlässlich 500 Jahre Reinheitsgebot**

16. April 2016 – 19.30 Uhr im Gasthaus Reich, Niederlauterbach: **Volkstheater „Engel Aloisius“ mit dem Reichenhaller Volkstheater**

17. April 2016 – 13.00 Uhr bis 17.00 Uhr im Markt Wolnzach  
**Auffahrtsdult mit offener Bürgersprechstunde 14-17 Uhr im Bürger-Service am Marienplatz 1**

17. April 2016 – 13.00 Uhr bis 17.00 Uhr im Marktzentrum **Flohmarkt (Info u. Anmeldung [www.flohmarktfreunde.de](http://www.flohmarktfreunde.de))**

19. April 2016 – 14.45 Uhr bis 16.15 Uhr im Rathaus, 2. Stock – **VdK-Sprechtage mit dem VdK Wolnzach**

20. April 2016 – 14.00 Uhr im Kath. Pfarrheim Wolnzach **Seniorenachmittag mit dem Kath. Frauenbund Wolnzach**

22. April 2016 – 19.30 Uhr im Ristorante Da Pippo  
**Clubstammtisch, Thema: US-Cars-Treffen, mit dem MSC Wolnzach**

24. April 2016 – 10.00 Uhr beim Postwirt  
**Frühschoppen mit dem Imkertverein**

24. April 2016 – 10.20 Uhr in der Pfarrkirche St. Laurentius Wolnzach  
**Erstkommunion mit Kirchenzug im Kath. Pfarramt Wolnzach**

27. April 2016 – 12.30 Uhr, Busfahrt  
**Seniorenflug nach Plankstetten mit dem Kath. Frauenbund Wolnzach**

30. April 2016  
**Jubiläumswallfahrt nach Bettbrunn im 50-jährigen Turnus mit dem Kath. Pfarramt Wolnzach**

Alle Angaben ohne Gewähr. Änderungen vorbehalten.

Es können nur Termine veröffentlicht werden, die beim Markt-Service gemeldet sind.

Terminmeldungen sind jederzeit unter 08442 / 65-0 möglich.

## Termine im April

26. April 2016 – 18.30 Uhr:  
**Öffentliche Sitzung des Bau- und Umweltausschusses im Sitzungssaal**

07. April 2016 – 19.00 Uhr:  
**Öffentliche Sitzung des Marktgemeinderates im Sitzungssaal**

## Hinweis

Stets aktuell informieren wir auch über unsere Homepage [www.wolnzach.de](http://www.wolnzach.de), über unser Facebookprofil sowie über die lokale Tagespresse.

**Verantwortlich für den Inhalt:**

Markt Wolnzach  
Marktplatz 1  
85283 Wolnzach  
Telefon 0 84 42 / 65-0

